

Funzione Formazione Post laurea & Research Partnership

Formazione permanente Piacenza-Cremona

EXECUTIVE & CONTINUING EDUCATION
CER: Manager delle Comunità
Energetiche Rinnovabili
EDIZIONE 2024

Abbiamo progettato questo corso per parlare ad imprenditori di piccole e medie imprese, a funzionari e dirigenti di enti locali, istituzioni ed associazioni e, ancora, a operatori in enti del terzo settore ed altri soggetti che operano in campo sociale. Questi saranno dotati di un approccio di “general management” per diffondere, costruire e sviluppare il complesso Sistema delle Comunità Energetiche.

Le lezioni saranno tenute da docenti accademici delle diverse discipline e da operatori del settore che porteranno in aula casi di concreta esperienza.

DIRETTORE DEL CORSO
DANIELE RAMA



Professore ordinario UCSC,
Facoltà di Scienze Agrarie,
Alimentari e Ambientali
Direttore Alta Scuola SMEA

COORDINATORE DEL CORSO
DAVIDE MAMBRIANI



Responsabile Corsi di Formazione Executive,
Alta Scuola SMEA.



DOCENTI DEL CORSI



DON BRUNO BIGNAMI
Direttore dell'Ufficio Nazionale
per i Problemi Sociali
e del Lavoro,
Conferenza Episcopale Italiana.



EUGENIO BIGNARDI
Incaricato Diocesano per la
Pastorale Sociale e del
Lavoro



ELIO BORGONIVI
Professore Ordinario
Università Bocconi



GABRIELE CANALI
Professore Associato
Università Cattolica del Sacro
Cuore



FRANCA CANTONI
Professoressa Associata
Università Cattolica del Sacro
Cuore



GIUSEPPE DASTI
Coordinatore Desk Energy
per Intesa San Paolo



EDOARDO FAVARI
Professore Ordinario
Politecnico di Milano



MARCO FREY
Professore Ordinario Scuola
Superiore Sant'Anna



ILARIA GALAVOTTI
Ricercatrice dell'Università
Cattolica del Sacro Cuore



FRANCESCO MENEGHETTI
Fondatore e CEO Fabbrica
Digitale S.r.l



GIUSEPPE MONACO
Professore Associato
Università Cattolica del Sacro
Cuore



MARCO PEZZAGLIA
Fondatore e CEO Gruppo
Professione Energia



ANDREA PURPURA
Ricercatore dell'Università
Cattolica del Sacro Cuore



GIUSEPPE SCARATTI
Professore Ordinario
dell'Università degli Studi di
Bergamo

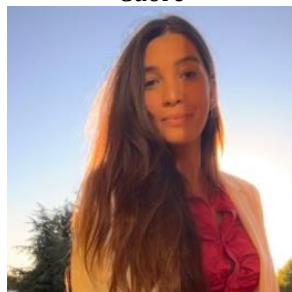

DINA LUCIA TODARO
Ricercatrice dell'Università
Cattolica del Sacro Cuore



ARNALDO ZAFFANELLA
Membro del Consiglio
Direttivo APAFORM
Associazione Professionale
ASFOR dei Formatori di
Management



CALENDARIO LEZIONI

| VENERDI' 24 maggio | MODALITA' | LEZIONI | DOCENTE |
|-----------------------------|-------------|---|-----------------|
| Mattina 9.00 - 12.30 | In presenza | MODULO: Le CER nel processo di transizione energetica ARGOMENTO: Le CER nel processo di transizione energetica | Giuseppe Dasti |
| Pomeriggio 14.00 - 17.30 | In presenza | MODULO: Elementi di analisi economica ARGOMENTO: Sostenibilità ed economia circolare | Gabriele Canali |

| SABATO 25 maggio | MODALITA' | LEZIONI | DOCENTE |
|-------------------------|------------|--|----------------|
| Mattina 9.00 - 12.30 | A distanza | MODULO: Elementi di management e project management ARGOMENTO: Organizzazione aziendale | Franca Cantoni |

| VENERDI' 14 giugno | MODALIT A' | LEZIONI | DOCENTE |
|-----------------------------|---------------|--|-------------------|
| Mattina 9.00 - 12.30 | In presenza | MODULO: Competenze giuridiche e fiscali ARGOMENTO: Le CER nel contesto giuridico europeo e nazionale | Giuseppe Monaco |
| Pomeriggio 14.00 - 17.30 | In presenza | MODULO: Competenze giuridiche e fiscali ARGOMENTO: Forme giuridiche e aspetti organizzativi delle CER | Dina Lucia Todaro |

| SABATO 15 giugno | MODALITA' | LEZIONI | DOCENTE |
|-------------------------|------------|---|------------|
| Mattina 9.00 - 12.30 | A distanza | MODULO: Elementi di analisi economica ARGOMENTO: Economia settoriale con specifico riferimento al settore energetico | Marco Frey |



| VENERDI' 5 luglio | MODALITA' | LEZIONI | DOCENTE |
|-----------------------------|-------------|--|-------------------|
| Mattina 9.00 - 12.30 | In presenza | MODULO: Elementi di analisi economica ARGOMENTO: Elementi di analisi dei costi e degli investimenti con particolare riferimento all'energia | Marco Frey |
| Pomeriggio 14.00 - 17.30 | In presenza | MODULO: Elementi di analisi economica ARGOMENTO: Economia territoriale e organizzazioni a rete | Elio Borgonovi |

| SABATO 6 luglio | MODALITA' | LEZIONI | DOCENTE |
|-------------------------|------------|---|-------------------|
| Mattina 9.00 - 12.30 | A distanza | MODULO: Competenze giuridiche e fiscali ARGOMENTO: La fiscalità nella gestione delle CER | Andrea Purpura |

| VENERDI' 19 luglio | MODALITA' | LEZIONI | DOCENTE |
|-----------------------------|-------------|--|------------------------|
| Mattina 9.00 - 12.30 | In presenza | MODULO: Capacità relazionali e di comunicazione ("soft skills") ARGOMENTO: I processi di accompagnamento per la gestione di sistemi umani complessi | Giuseppe Scaratti |
| Pomeriggio 14.00 - 17.30 | In presenza | MODULO: Elementi di management e project management ARGOMENTO: Business plan, budgeting e controllo di gestione | Arcangela Ricciardi |

| SABATO 20 luglio | MODALITA' | LEZIONI | DOCENTE |
|-------------------------|------------|---|------------------------|
| Mattina 9.00 - 12.30 | A distanza | MODULO: Elementi di management e project management ARGOMENTO: Business Plan | Arcangela Ricciardi |



PAUSA ESTIVA

| VENERDI' 6 settembre | MODALITA' | LEZIONI | DOCENTE |
|--|-------------|--|----------------|
| Mattina 9.00 – 12.30 Pomeriggio 14.00 – 17.30 | In presenza | MODULO: Elementi di management e project management ARGOMENTO: Project Management | Edoardo Favari |

| SABATO 7 settembre | MODALITA' | LEZIONI | DOCENTE |
|-------------------------|------------|---|--------------|
| Mattina 9.00 – 12.30 | A distanza | MODULO: Gestione di situazioni complesse ARGOMENTO: Rischio, incertezza e strumenti di decisione in condizioni di incertezza | Daniele Rama |

| VENERDI' 20 settembre | MODALITA' | LEZIONI | DOCENTE |
|-----------------------------|-------------|--|-------------------|
| Mattina 9.00 – 12.30 | In presenza | MODULO: Capacità relazionali e di comunicazione (“soft skills”) ARGOMENTO: Gli strumenti sociali da acquisire | Giuseppe Scaratti |
| Pomeriggio 14.00 – 17.30 | In presenza | MODULO: Elementi di management e project management ARGOMENTO: Budget preventivo e bilancio consuntivo | Ilaria Galavotti |

| SABATO 21 settembre | MODALITA' | LEZIONI | DOCENTE |
|-------------------------|------------|--|------------------|
| Mattina 9.00 – 12.30 | A distanza | MODULO: Elementi di management e project management ARGOMENTO: Controllo di gestione, contabilità dei costi | Ilaria Galavotti |



| VENERDI' 4 ottobre | MODALITA' | LEZIONI | DOCENTE |
|--|-------------|--|----------------------|
| Mattina 9.00 – 12.30 Pomeriggio 14.00 – 17.30 | In presenza | MODULO: Impatto della digitalizzazione dei processi e dell'intelligenza artificiale sulle CER ARGOMENTO: Impatto delle applicazioni di Intelligenza Artificiale sulle CER | Francesco Meneghetti |

| SABATO 5 ottobre | MODALITA' | LEZIONI | DOCENTE |
|-------------------------|------------|---|----------------|
| Mattina 9.00 – 12.30 | A distanza | MODULO: Analisi delle fonti di finanziamento ARGOMENTO: Analisi delle fonti di finanziamento | Giuseppe Dasti |

| VENERDI' 18 ottobre | MODALITA' | LEZIONI | DOCENTE |
|-----------------------------|-------------|--|-------------------|
| Mattina 9.00 – 12.30 | In presenza | MODULO: Capacità relazionali e di comunicazione ("soft skills") ARGOMENTO: Coordinamento e gestione di processi intra e inter - organizzativi | Giuseppe Scaratti |
| Pomeriggio 14.00 – 17.30 | In presenza | MODULO: Capacità relazionali e di comunicazione ("soft skills") ARGOMENTO: Laboratorio di comunità | Giuseppe Scaratti |

| SABATO 19 ottobre | MODALITA' | LEZIONI | DOCENTE |
|-------------------------|------------|---|--------------|
| Mattina 9.00 – 12.30 | A distanza | MODULO: Gestione di situazioni complesse ARGOMENTO: Casi di gestione organizzativa in condizioni di incertezza | Daniele Rama |

| VENERDI' 8 novembre | MODALITA' | LEZIONI | DOCENTE |
|--|-------------|---|----------------|
| Mattina 9.00 – 12.30 Pomeriggio 14.00 – 17.30 | In presenza | MODULO: Elementi di management e project management ARGOMENTO: Business Analysis | Edoardo Favari |



| SABATO 9 novembre | MODALITA' | LEZIONI | DOCENTE |
|-------------------------|------------|---|--------------------|
| Mattina 9.00 - 12.30 | A distanza | MODULO: Conoscenze tecniche di base nel settore delle energie rinnovabili ARGOMENTO: Aspetti tecnici su produzione e accumulo di energie | Arnaldo Zaffanella |

| VENERDI' 22 novembre | MODALITA' | LEZIONI | DOCENTE |
|-----------------------------|-------------|--|-----------------|
| Mattina 9.00 - 12.30 | In presenza | MODULO: Il sistema regolatorio delle CER ARGOMENTO: Produzione, consumo ed autoconsumo di energia | Marco Pezzaglia |
| Pomeriggio 14.00 - 17.30 | In presenza | MODULO: Il sistema regolatorio delle CER ARGOMENTO: Regole operative del GSE | Marco Pezzaglia |

| SABATO 23 novembre | MODALITA' | LEZIONI | DOCENTE |
|-------------------------|------------|---|--------------------|
| Mattina 9.00 - 12.30 | A distanza | MODULO: Conoscenze tecniche di base nel settore delle energie rinnovabili ARGOMENTO: Aspetti tecnici su produzione e accumulo di energie | Arnaldo Zaffanella |